



XUNTA
DE GALICIA

LABIO OAK FOREST (LUGO)

28/02/2024

Xabier Bruña García
Técnico distrito IX
@dist_forestal9

Location and spatial representation

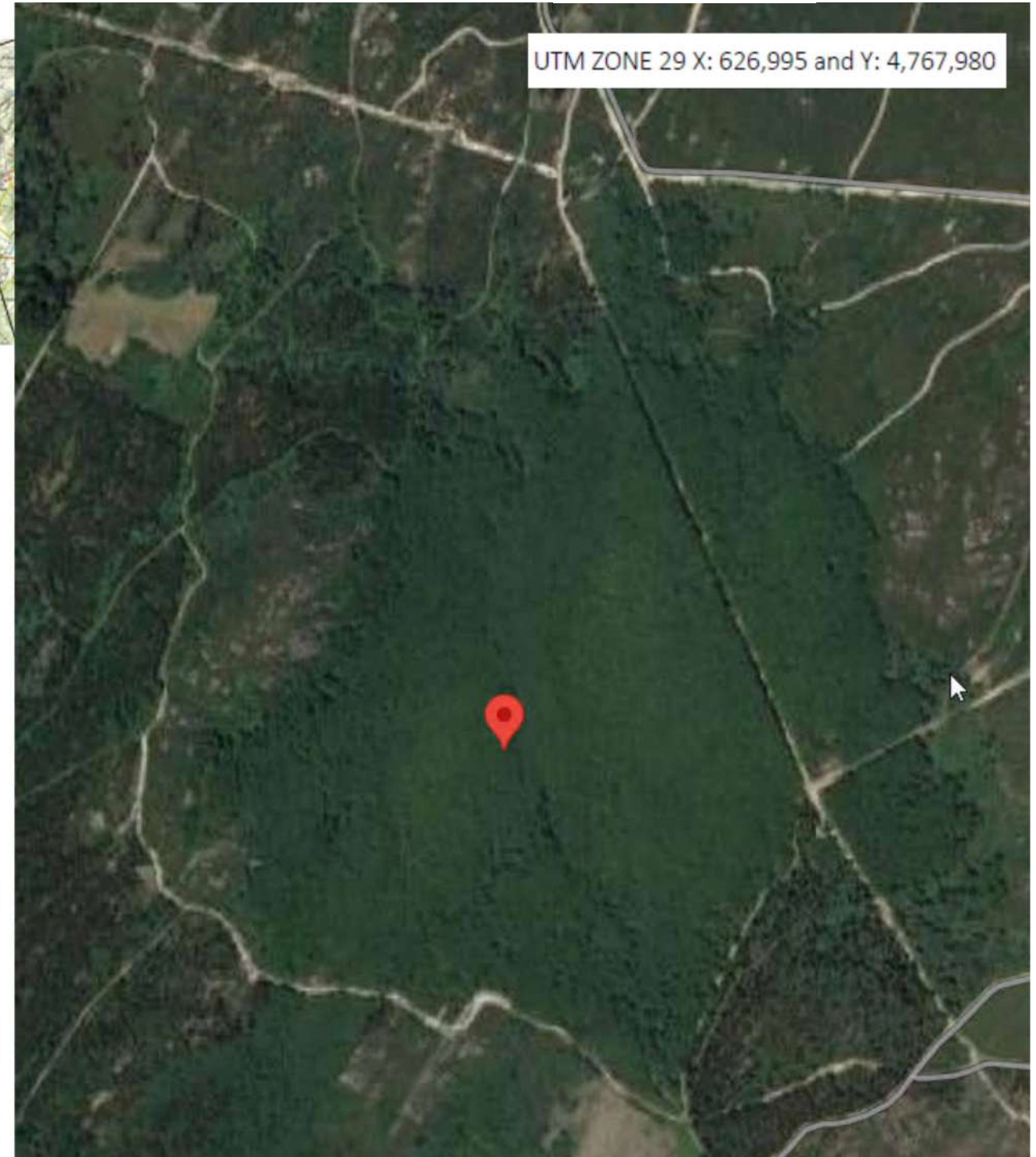
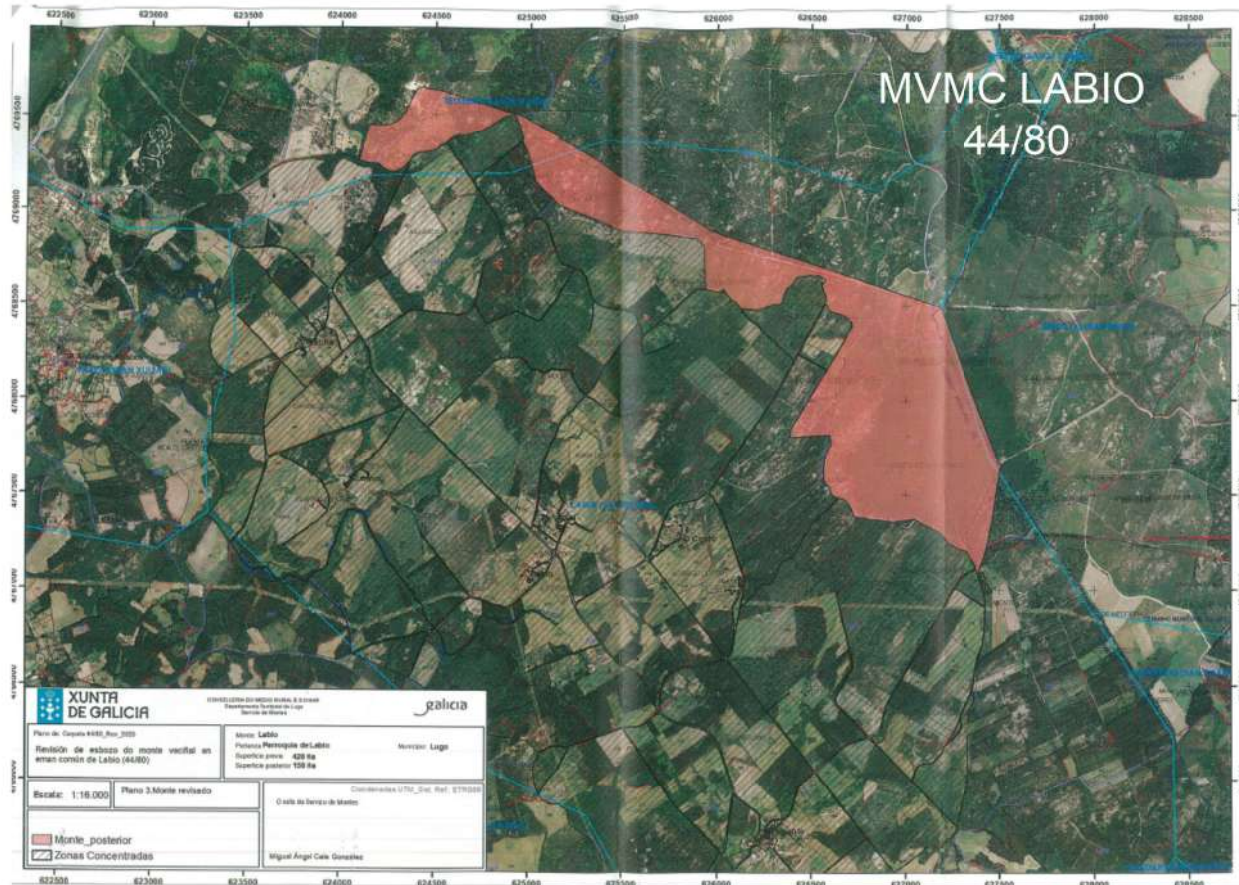



Forestry training specification



Labio's oak martelascope

Technical information ES

Name: Labio		Forest type: Oak forest	
State / Region	Owner	Establishment	Size
Spain / Galicia	Xunta de Galicia	2022	1.0 ha
Altitude [m.a.s.l.]	Mean annual precipitation [mm]	Mean annual temperature [°C]	Natural forest community
630	1128	11.3	Vaccinio myrtilli-Querceto roboris sigmetum
Number of trees [N/ha]	Basal area [m²/ha]	Volume / Volume under bark [m³/ha]	Habitat value [points/ha]
1016	27.5	221.8	16531

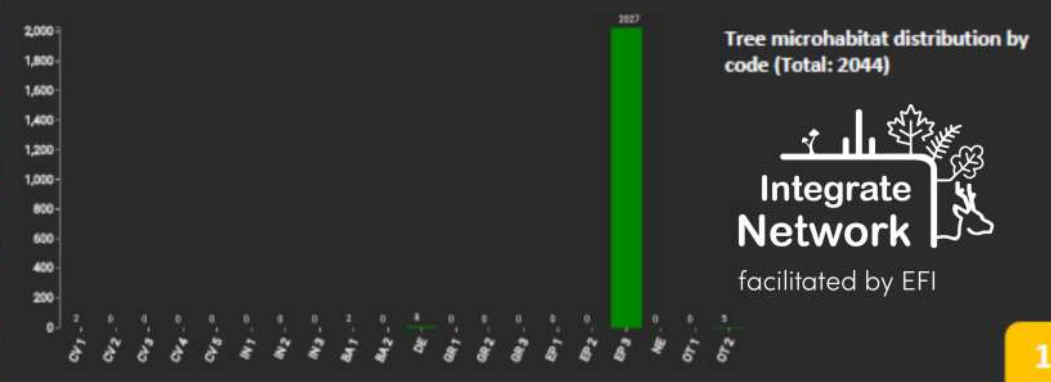
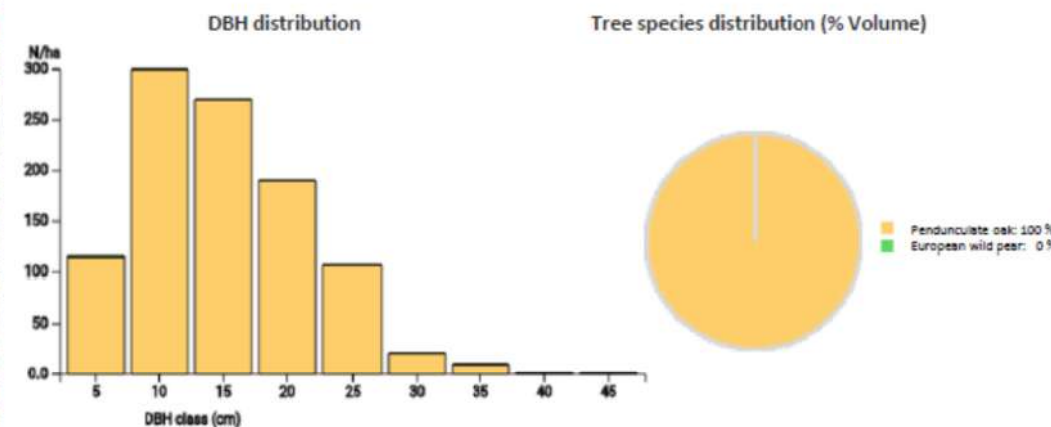

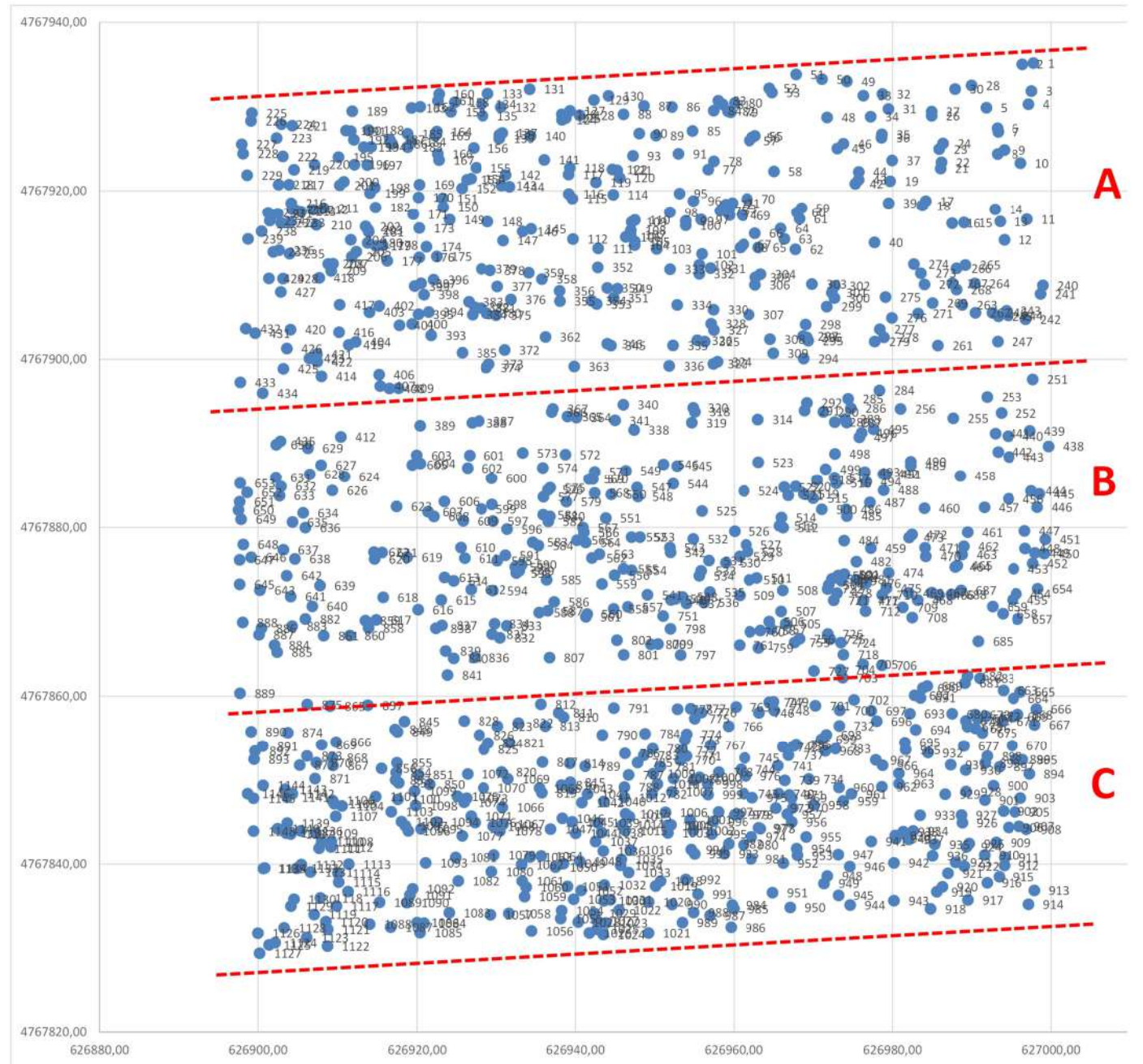
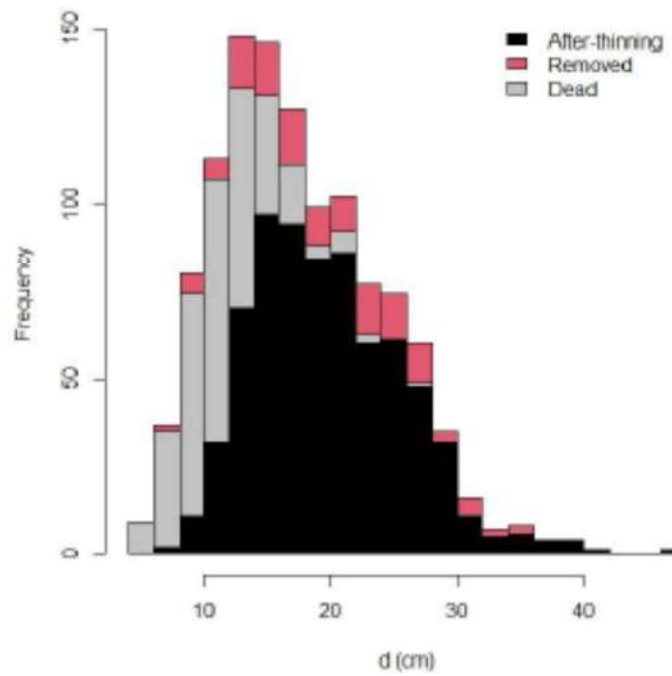
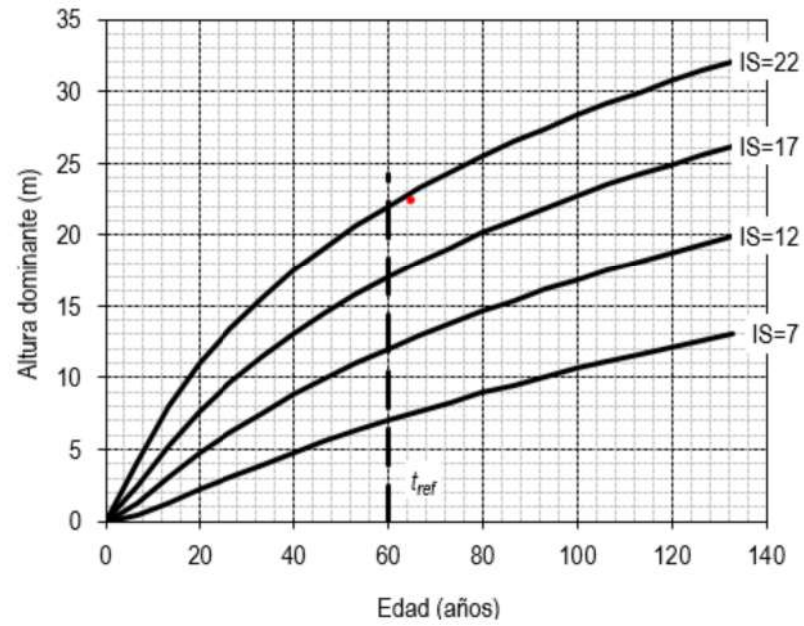

AXENCIA GALEGA DA CALIDADE ALIMENTARIA CADEIRAS de DIVULGACIÓN FORESTAL

TALLER DE MARCAXE EN APROVEITAMENTOS DE FRONDOSAS

DATA: Venres, 14 de outubro de 2023

HORARIO: Parte teórica de 10h a 13h e parte práctica de 13h a 20h (Total 8 horas)

LUGAR: Parte teórica no salón de actos da Xunta de Galicia en Lugo. Parte práctica na carballeira de Labio (Lugo)

Colabora: USC, XUNTA DE GALICIA, FROES, FROEPLA

IMPORTE: Froilán Sevilla Oñe (Sección Territorial Merindades en Junta Castilla y León)

Código Curso: FC2023F127060

PREINSCRIPCIÓN: <https://foagro.xunta.gal/foagro/inscripcion/publica/acciones/formativas>

Información: distrito_foresta@xunta.gal | 982 828 820 | @Dist_Foresta

ORGANIZA: Distrito Forestal IX Lugo-Sarria

Training foresters in thinnings' selection

AXENCIA GALEGA DA CALIDADE ALIMENTARIA CADEIRAS de DIVULGACIÓN FORESTAL

TALLER DE MARCAXE EN APROVEITAMENTOS DE FRONDOSAS

FC2023F127060

DATA: Venres, 14 de outubro de 2023

HORARIO: Parte teórica de 10h a 13h e parte práctica de 13h a 20h

LUGAR: Sala muralista do edificio administrativo da Xunta de Galicia en Lugo. Parte práctica na carballeira de Labio (Lugo)

IMPORTE: Criterios técnicos na materia de calidade de frondosas. Claves para a selección e marcaxe de exemplares de frondosas. Práctica de selección e marcaxe sobre o terreo.

IMPORTE: Froilán Sevilla Oñe (Sección Territorial Merindades en Junta Castilla y León) Roque Rodríguez Sualdeu (USC - LUGO) Cesar Pérez Cruzado (USC - FROEPLA)

PREINSCRIPCIÓN: <https://foagro.xunta.gal/foagro/inscripcion/publica/acciones/formativas>

Información: distrito_foresta@xunta.gal | 982 828 820 | @Dist_Foresta

ORGANIZA: Distrito Forestal IX Lugo-Sarria



File 013/24

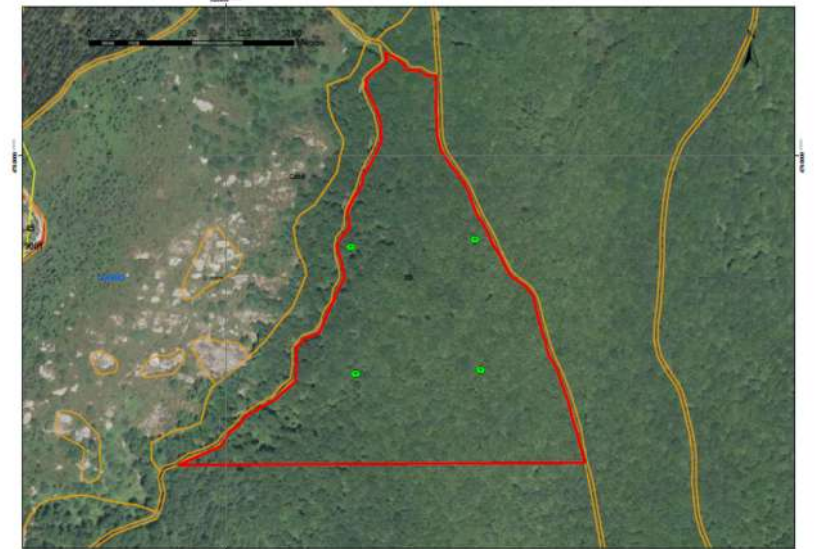
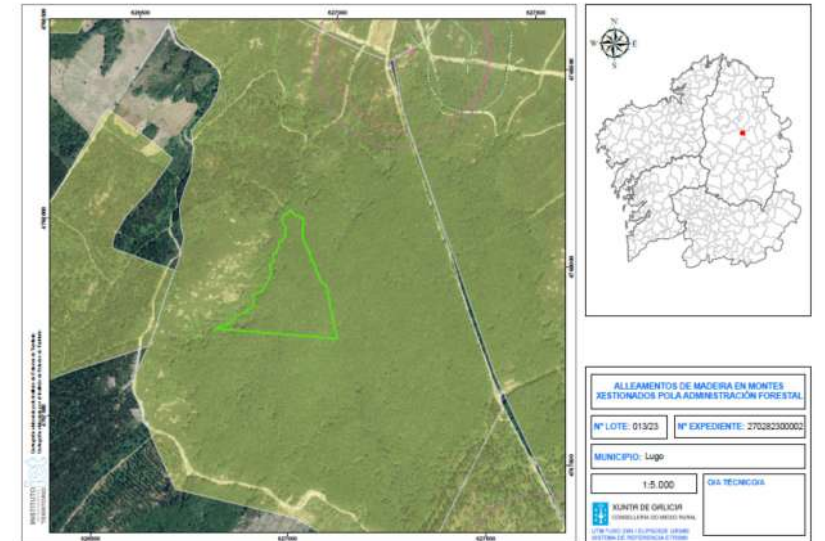
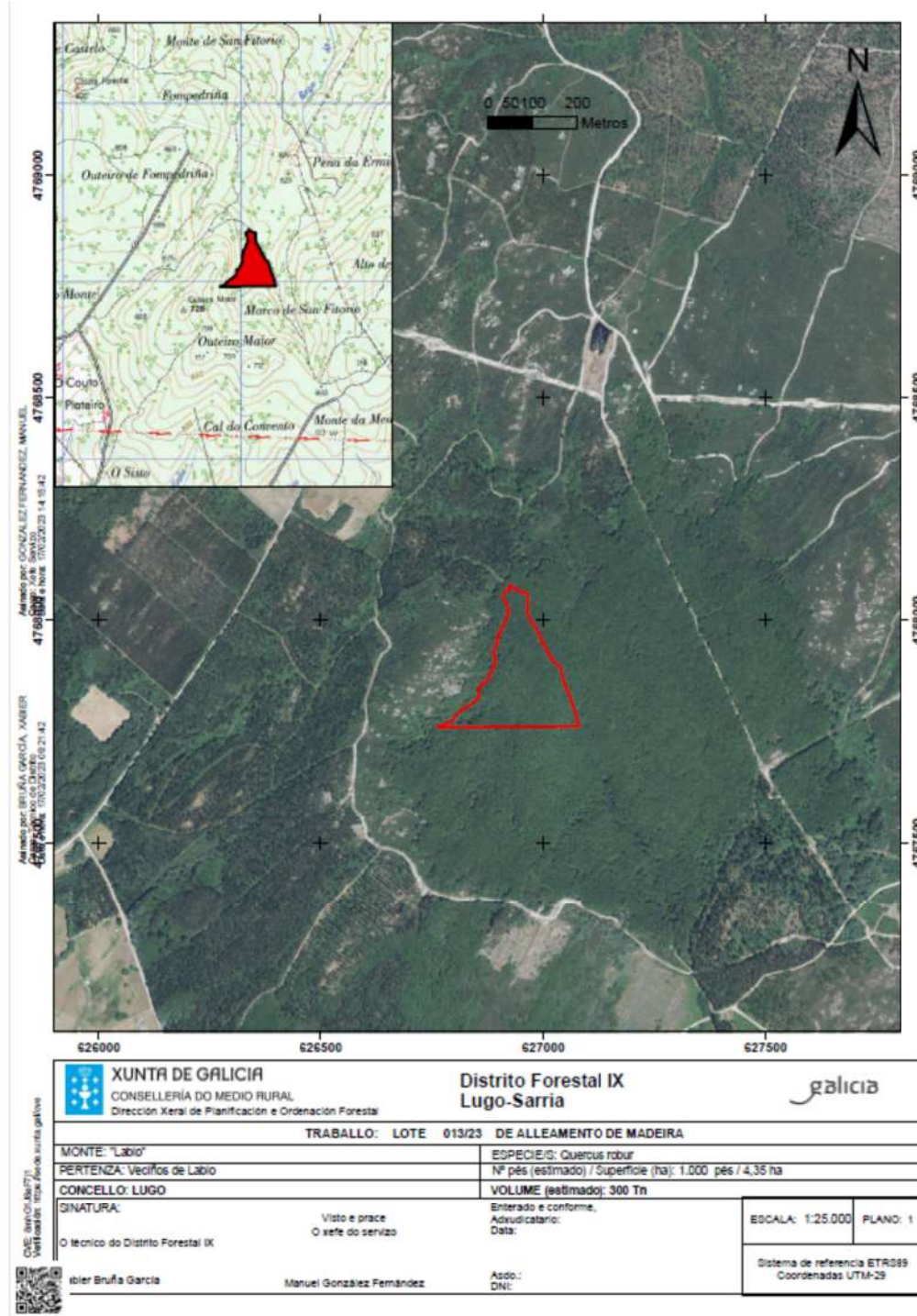



Prior marking March 2023

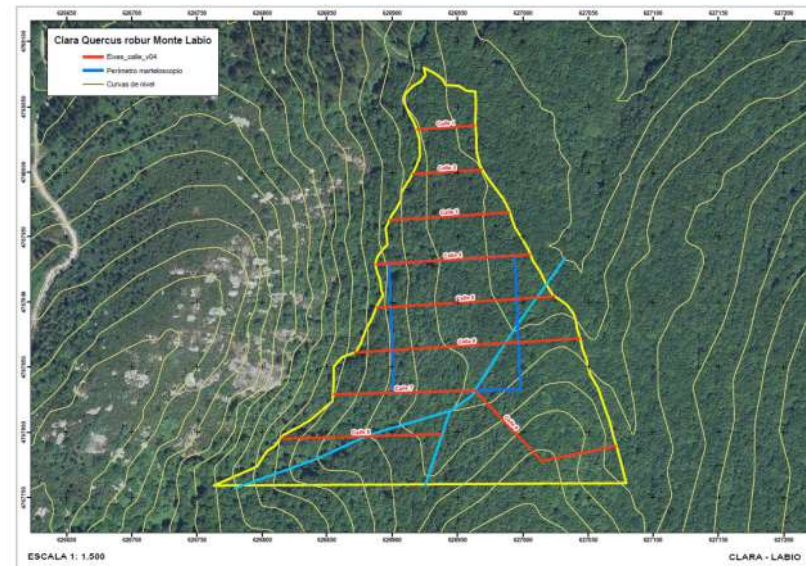



Execution April and May 2023



Tickets pesada

Engadir ticket						Plantilla	Examinar... No se ha seleccionado ningún archivo.	Importar
▲ Especie - Forma	Destino madeira	Nº Matricula	Data pesada	Peso (tn)	Custo total ticket (€)			
Quercus robur - 3	Trituración	9324 LDX	08/05/2023	23,46	611,8368	✗		
Quercus robur - 3	Trituración	9324 LDX	08/05/2023	22,86	596,1888	✗		
Quercus robur - 3	Trituración	9324 LDX	05/05/2023	24,36	635,3088	✗		
Quercus robur - 3	Trituración	9324 LDX	09/05/2023	14,28	372,4224	✗		
Quercus robur - 3	Trituración	9324 LDX	09/05/2023	25,68	669,7344	✗		
Quercus robur - 3	Trituración	9324 LDX	08/05/2023	22,50	586,8000	✗		
Total					3.472,29			

▲ Especie	Destino madeira	Peso (tn)	Custo total ticket (€)
Quercus robur	Trituración	133,14	3.472,29
Total		133,14	3.472,29



Results



Public use: hiking route PR – Lagos Teixeira

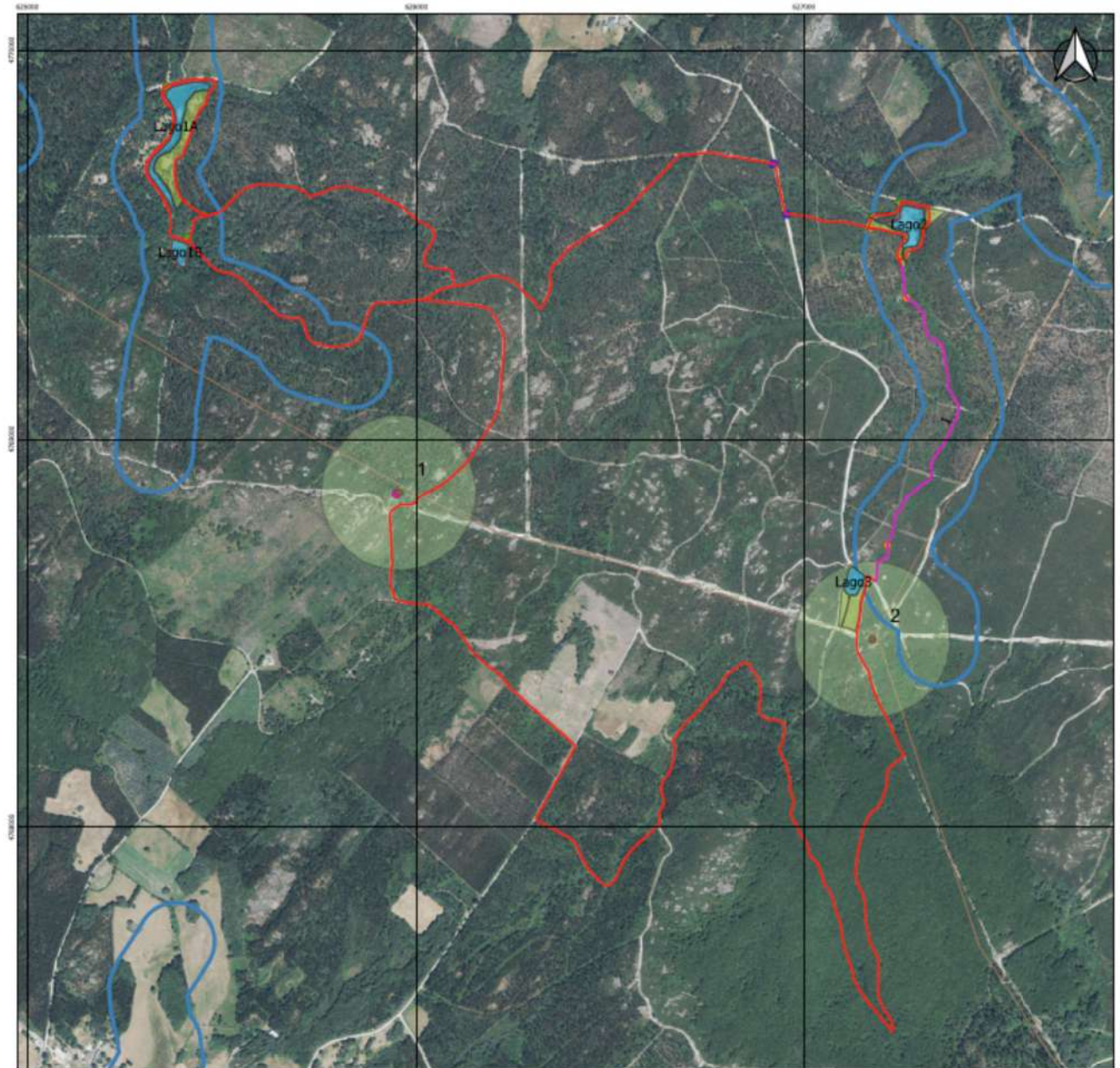
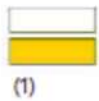



Thank you - Moitas grazas!